WOOD ART

Wood Art

WOODARTOFC

WWW.WOODARTOFC.COM

ABOUT US

مـن نـحـن

WoodArt was established in 2007 as a company specializing in manufacturing and importing office furniture, in addition to interior design, contracting and finishing works. We also organize exhibitions and conferences.
We have always aimed for development,continuously updating our work methods swiftly and taking office furniture design to the highest level to meet our clients' expectations and create a tranquil work environment they need to be productive and successful.
We believe that our client's success is our success, so we take extra steps in terms of quality, excellence, work ethics, and service provided to achieve this common goal.

تأسست وود آرت في عام 2007
وهـي شركـة متخصصـة فـي تصنيـع واستيـراد الأثاث المكتبي بالإضافـه الي التصميم الداخلي وأعمـال المقاولات والتشطيبات وتنظيـم المعـارض والمؤتمـرات لطالما كنا نتطلع إلى التطور ونستمر في تحديث أسلـوب عملنا سريعاً ونأخذ تصميـم الأثاث المكتبي إلى المستوى الأعلى دائما لتلبية توقعـات عملائنـا وخلـق بيئـة عمـل هادئـة يحتاجون إليها لتكون منتجة وناجحة ، نحـن نؤمـن بأن نجاح عميلنا هـو نجاحنا لذلك نخطو خطـوات إضافيـة من حيث الجودة والإستثنائية وأخلاقيات العمل والخدمة المقدمة لتحقيق هذا الهدف المشترك .





OUR VISION

رؤيـتنـا

- To be the first choice for our clients when it comes to office furniture and fittings, providing them with the highest standards of quality and manufacturing flexibility.

- Creating a better work life for many companies by offering a wide range of office furniture products designed to suit the business environment of many.

- We strive to achieve quality at competitive and distinctive prices for our clients by building long-term relationships with suppliers of global brands in the field of office furniture.

- أن نكون الخيار الأول لعملائنا عندما يتعلــق الأمــر بالأثاث المكتبي والتجهيزات وتزويدهم بأعلى معايير الجودة ومرونة التصنيع.

- خلق حياة عملية أفضل لكثير من الناس تتمثل في تقديم مجموعة واسعة من منتجات الأثاث المكتبي والمصممة لتناسب بيئة أعمال الكثيرين .

- نعمل جاهدين لتحقيق الجودة بأسعار مناسبة ومتميزة لعملائنا من خلال بناء علاقات طويلة الأمد مع الموردين ذوي العلامات التجارية العالمية في مجال الأثاث المكتبي.



OUR MISSION

مهمتـنا

To become a trusted long-term business partner for our clients by providing them with exceptional services and office furniture that aligns with their identity.

أن نصبح شريكاً تجاريا موثوق على المدى الطويـــل لعملائنا من خـــلال تزويدهـم بخدمات متميزة وأثاث مكتبـي يتناســب مـع هويتهـم .



1- Furnishing

2- Interior Design

3- Fit-outs

4- Implementation

5- Contracting and finishing work

6- Design and implementation of Exhibitions and events



١- التـــــأثيـــــــث

٢- التصميـم الداخلـــي

٣- دراســـة المشاريـــع

٤- تنفيـذ المشاريـــع

٥- مقاولات وتشطيبات

٦- تصميـــــم وتنفيـذ المعارض و الفعاليات

Furnishing

- Furniture project management for the private/Governmental
- Furnishing Office
- Furnishing Hotel
- Preparing restaurants and cafes

التـأثيـث

- إدارة مشاريع التأثيث للقطاع الخاص / الحكومي
- تـــأثيــث مكتبـــي
- تـــــأثيــث فنـدقي
- تجهيز المطاعم والكافيهات

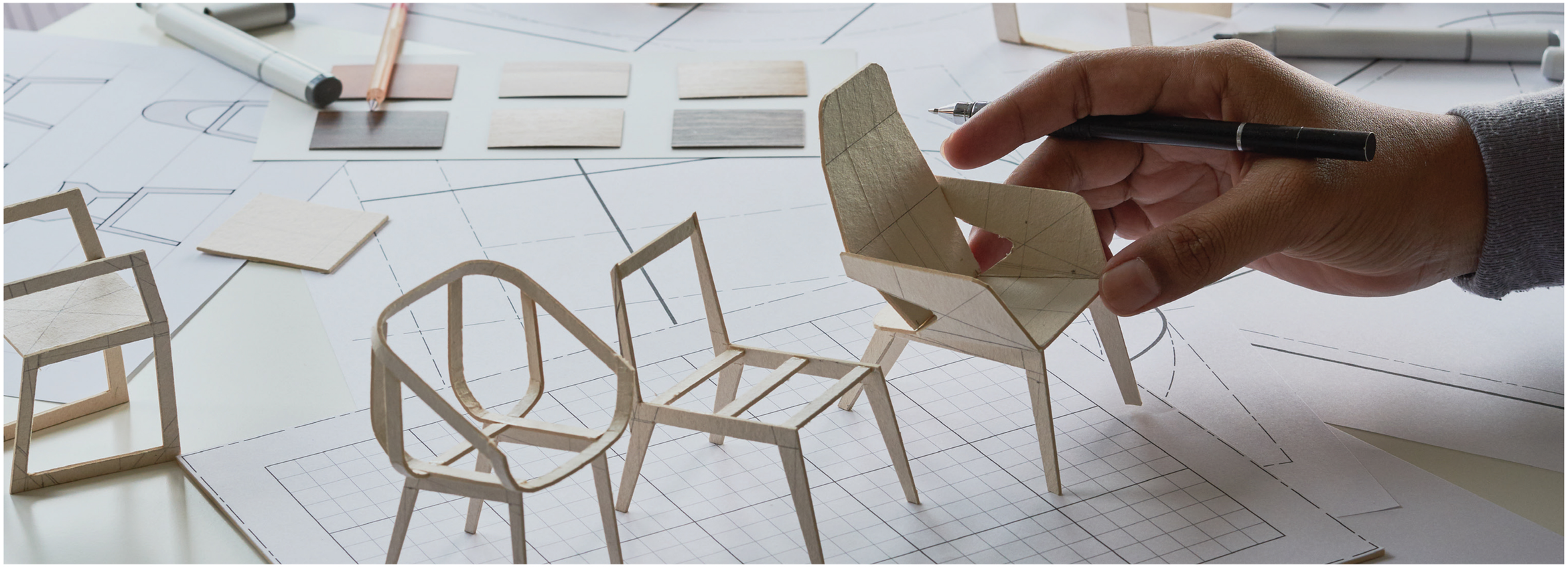

Interior Design

- Client brief assessment
- Current space evaluation
- Brain storming & workshops
- Space circulation & planning
- Materials and finishing
- 3D Design visuals
- General maintenance

التصميم الداخلي

- تقييـم لموجـــز العميـــــل
- تقييم للمساحـــة الحاليـــه
- العصف الذهني وورش العمل
- تخطيـــــط المساحـــــة
- تقديم المـواد والتشطيبـات
- تقديم تصاميم ثلاثية الأبعـاد
- تقديم الصيانـــة العامـــة



FITOUTS & IMPLEMENTATION

- Conducting consultative sessions with clients to reach what they aspire to and fulfill their aspirations.
- Exploiting all possible spaces in the design by making decent furniture distribution.
- Provide a visualization of coordinating complete accessories.
- Developing plans for distributing furniture (ready-made or factory) and merging with the client's furniture, if available and appropriate.
- Delivery of all requirements under the supervision of a special.

دراسة وتنفيذ المشاريع

- عقد جلسات تشاورية مع العملاء للوصول إلى ما يطمحون إليه ويلبي تطلعاتهم.
- إستثمار كل المساحات الممكنة في التصميم بعمل توزيع أثاث لائق.
- تقديم تصور لتنســـيـق الإكسســـوارات الكاملة.
- وضع مخططات لتوزيع الأثاث (جاهز أو مصنع) والدمج مع أثاث العميل في حال وجوده ومناسبته.
- التسليم لكافة المتطلبـات بإشــراف فريـق خـاص.



روشـــن

Roshan company

In collaboration with one of the contracting companies several sites for Roshan Company were successfully executed.Work units were meticulously designed and executed to perfectly match those present at the main headquarters (imported from Italy) through the creation of domestically manufactured work units.
These units were approved and endorsed by the company's top consultants. Many sites were implemented using these unit whether in office furnishings or woodworking projects.

شركة روشن

بالتعاون مع إحدى شركات المقاولات تم تنفيذ أكثر من موقع لشركة روشن وتم تنفيذ وحدات عمل تتطابق تماماً مع الوحدات الموجودة في المقر الرئيسي (التي تم استيرادها من إيطاليا) من خلال تصميم وتنفيذ وحدات عمل صناعة وطنية تمت الموافقة على هذه الوحدات واعتمادها من قبل كبار استشاري الشركة وتم تنفيذ العديد من المواقع باستخدامها سواء كان ذلك في تجهيزات المكاتب أو الأعمال الخشبية.

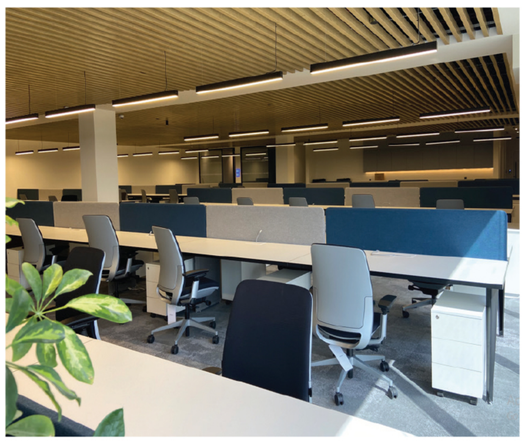
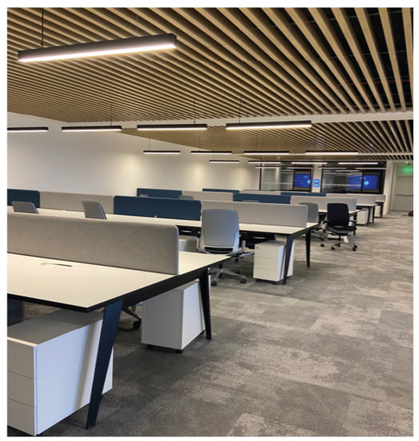



الهيئة الملكية لمحافظة العلا
Royal Commission for AlUla

The Royal Commission for Al-Ula

Our company proudly participated in furnishing the Unified Service Center, under the Royal Commission for AlUla Governorate where the project was successfully approved and executed. Our aim was to provide a comfortable environment for citizen service.
we delivered furnitur of the highest quality and elegance adhering to modern standards, all manufactured locally in Saudi Arabia.This highlights our excellence in local product manufacturing and enhances our pride in them.

الهيئة الملكية لمحافظة العلا

شاركت شركتنا بفخر في تأثيث مركز الخدمـــة الموحـــد التابـع للهيئة الملكيـة لمحافظـــة العـــلا، حيـــث تمـت الموافقـة على المشـروع وتنفيـذه بنجـاح سعينا إلى توفير بيئـة مريحـة لخدمـة المواطنيـن، وقمنا بتسليـم الأثـاث بأعلـى مستـوى من الجـودة والأناقة، وفقاً للطراز الحديـث، وبصناعـة سعوديـة ممتـازة. هذا يبـرز تفوقنـا فـي صناعـة المنتجـات المحليـة ويعـزز فخرنـا بهـا.





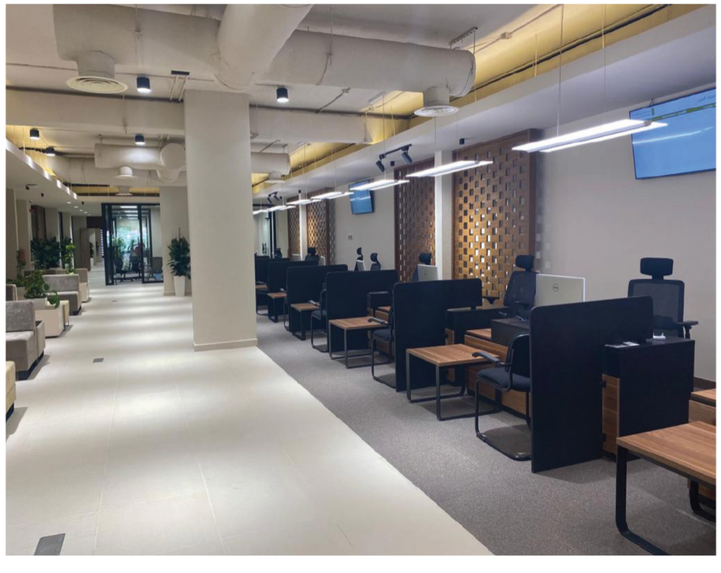

البنك السعودي الفرنسي
Banque Saudi Fransi

البنك السعودي الفرنسي بالدمام

بفضـل تعاون شركـة الصناعات المعماريـة في الدمام معنـا تم تأثيث مقر البنك السعودي الفرنسي بنجاح. قامت شركتنا بإنشـاء هويـة مميـزة للمقر باستخـدام الأثـاث المناسـب وتم تنفيذ المشروع في الوقـت المحـدد، مما يعكـس مـدى الاحترافية والجودة في العمل المقدم.

Banque Saudi Fransi

Thanks to the collaboration with the architectural industries company in Dammam, our company successfully furnished the headquartersof Saudi French Bank. We created a distinctive identity for the headquarters using appropriate furniture,and the projectwas executed on schedule reflecting the professionalism quality of the provided work.







شركة الوفاق لتأجير السيارات (يلو)
الرياض - طريق العليا العام

تم إنشاء مبنى الإدارة العامة للشركة على طريق العليا حيث تم استثمار مساحة سبعة طوابق لجعل حركة الموظفين أكثر سهولة ويسرًا. لقد تعاونا معهم لوضع الحلول اللازمة ووضع خطة لاستيعاب عدد أكبر من الموظفين.

Alwefaq Transportation Solution Company (YELO)

The company's General Administration building was constructed on Al-Olaya Road, with seven floors allocated to facilitate the movement of employees. We collaborated with them to devise necessary solutions and develop a plan to accommodate a larger number of staff.







RED SEA

Red Sea International Company

We collaborated to furnish the company's headquarters on Thumama Road with all necessary furniture including administrative offices work units, meeting tables all woodworking, and doors.The project was executed with excellence and completed on schedule.

شركة البحر الأحمر

تم التعاون معنا لتأثيث المقر الرئيسي للشركة علـى طريق الثمامة بكافة الأثاث، بما في ذلك المكاتب الإدارية ووحدات العمل وطـاولات الاجتماعـات وجميع الأعمال الخشبيـة والأبـواب وتـم تنفيذ كل ذلك بمستوى متميز وفـي الوقـت المـحدد.

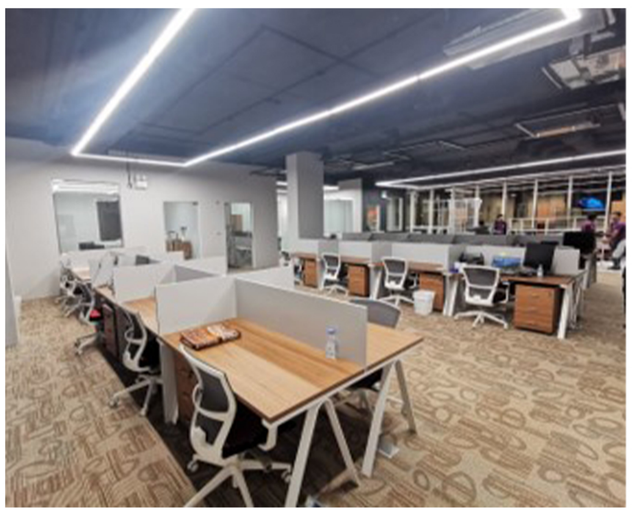

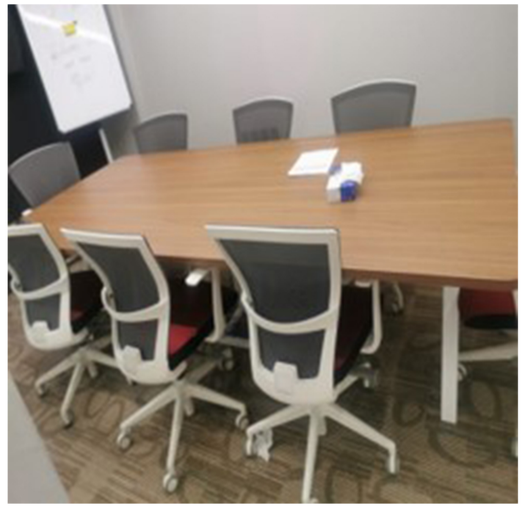
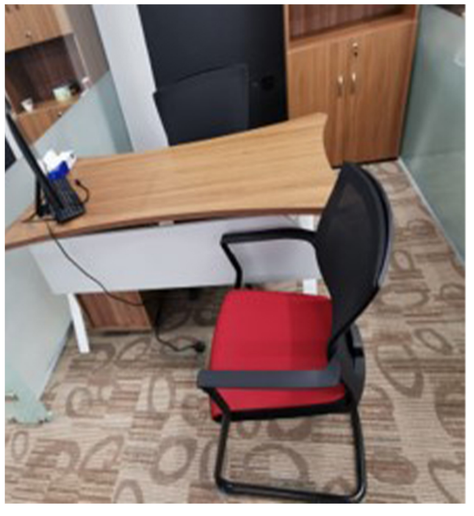

Saudi Ministry of Justice

In collaboration with the Vision Realization Office at the Ministry of Justice, the Judicial Costs Building and Unified Translation Center were established. This involved setting up administrative offices work units meeting tables, and customer reception areas. These efforts aim to provide a suitable and modern working environment for each, in accordance with the standard identity of the Ministry of Justice.

وزارة العدل (التكاليف القضائية)

بالتعاون مـع مكتـب تحقيـق الرؤيـة فـي وزارة العـدل تم إنشاء مبنى التكاليف القضائية ومركز الترجمة الموحد وذلك من خلال تأسيس مكاتب إداريـة ووحـدات عمـل وطـــاولات اجتماعـــات وأماكـــن استقبـــال العمـــلاء تهدف هذه الجهـــود إلى توفير بيئـة عمـــل مناسبـــة وعصرية لكل منهما، وفقًا للهوية المعيارية لوزارة العدل.

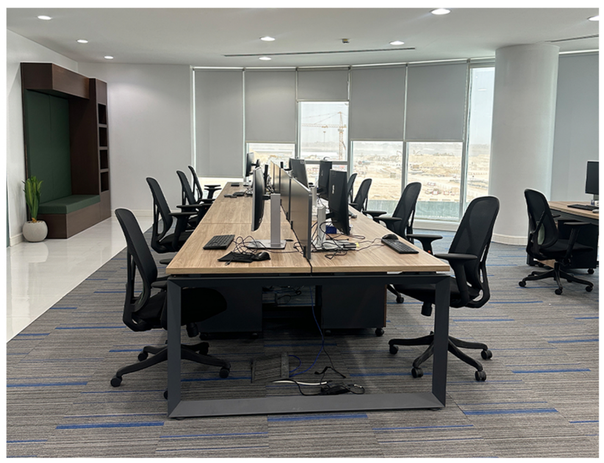







المحكمة العمالية بمحافظة جدة

في إطار رؤية 2030 التي تم انطلاقها وبالتعاون مع مكتب تحقيق الرؤية تم تأثيث مبنى المحكمة العماليـة في جـــدة يتكون المبنى من 18 طابقًا، وتم تأثيث المحكمة بما يتناسب مع معايير وزارة العدل، بما في ذلك مكاتب رئيس المحكمـة ونوابه والقضـاة والمديرين وقاعـات المحكمـــة وموظفـي العدل ومناطق الاستقبال.

Jeddah Labor Court

As part of the Vision 2030 initiative launched in collaboration with the Vision Realization Office, the Labor Court building in Jeddah was furnished. The building comprises 18 floors and the court was furnished to meet the standards of the Ministry of Justice. This includes offices for the Chief Judge, deputies judges directors, courtroom facilities, judicial staff, and reception areas.



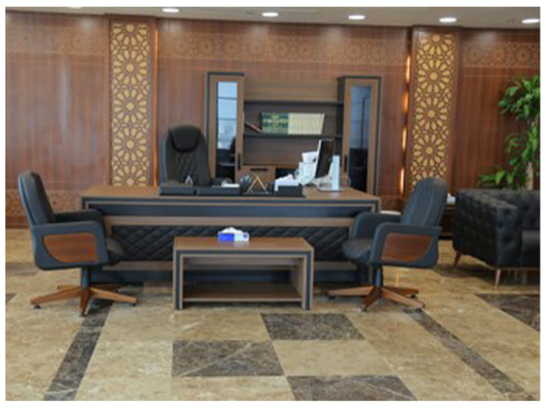

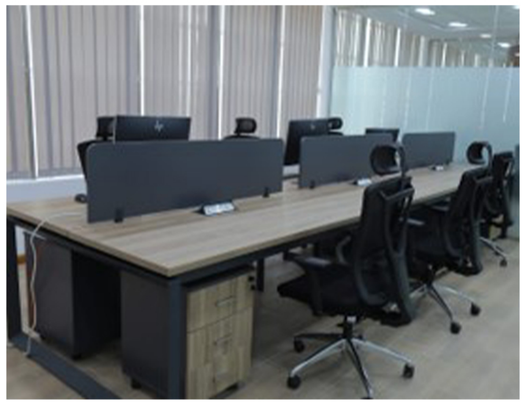

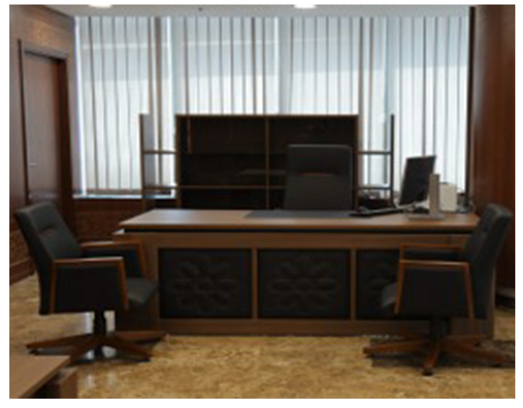

Emirate Of Madinah Province

In collaboration with the Visionary Leadership to facilitate services for citizens, we were tasked with furnishing the Information Center for the Medina Region. The furniture was manufactured in a very short period within just 20 days, and the project was completed with exceptional speed.

امارة المدينة المنورة مركز المعلومات للرجال والنساء

بالتعـاون مع رؤيــة القيـادة الرشيـدة لتسهيـل الخدمـات على المواطنين، تم منحنا مهمة تأثيث مركز المعلومات لإمارة المدينة المنورة.تم تصنيع الأثاث فية فترة قصيرة جداً خلال 20 يومـاً فقــط، وتم الانتهــاء من المشــروع بسرعة فائقة.





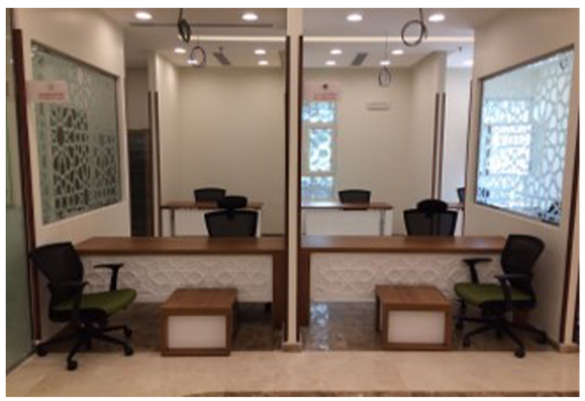



Rafal Company

After reaching an agreement with Rafaal Real Estate Company to furnish the headquarters of Al Naifa Company its subsidiary with administrative offices, reception areas and employee lounges we were entrusted with the confidence of the company. We executed the task with a high level of precision and dedication from our team.

شركة رافال

بعد الاتفاق مع شركة رافال العقارية لتأثيث المقر الرئيسي لشركة النايفة التابعة لها من مكاتب ادارية ومناطق استقبال واستراحة الموظفين و كنا عند الثقة الممنوحة لنا من الشركة وقد قمنا بتنفيذ المهمة بمستوى عالٍ من الدقة والتفاني في العمل من قبل فريقنا.









وزارة الزراعة
Ministry of Agriculture
المملكة العربية السعودية

Ministry of Environment, Water and Agriculture

The information center at the Ministry of Environment Water and Agriculture was furnished in collaboration with Al-Amn Information Security Company in a modern and contemporary manner. This was achieved by providing reception areas meeting tables workstations, and other necessary furnishings.

وزارة البيئة والمياه والزراعة

تم تأثيث مركز المعلومات بوزارة البيئة والمياه والزراعة بالتعاون مع شركة علم لأمن المعلومات بطريقة عصرية وحديثة وذلك من خلال توفير مناطق استقبال وطاولات اجتماعات ووحدات عمل وغيرها من الأعمال.






DAR
AL ARKAN
دار الأركـــــان

شركة دار الأركان العقارية

تم تأثيـث المقـــر الرئيســـي لشركـــة دار الأركـان العقاريـــة فـــي طريـق خريـــص، والـــذي يتكـــون من سبعة طوابق بما في ذلك المكاتب والكراسي ووحدات العمل وطاولات الاجتماعات. تم تصنيع هذه الأثاثات محليًا باستخدام نماذج خاصـــة مـن ""وود ارت"" وتم تنفيذ عملية التصنيـع والتوريـد في الوقت المحدد.

Dar Al Arkan Real Estate Development Company

The main headquarters of Dar Al Arkan Real Estate Company located on Khurais Road has been furnished, spanning across seven floors, including offices chairs, workstations and meeting tables.These furnishings were locally manufactured using custom designs from "Wood Art" and the manufacturing and supply processes were completed on time.

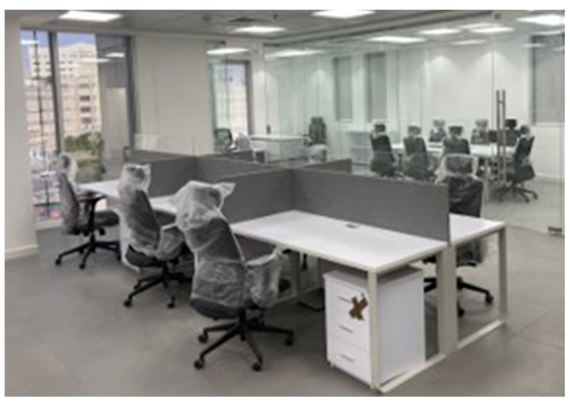




IOT

The cooperation with iot squared, a subsidiary of STC headquartered in Riyadh, at Lysen Valley complex involved finishing and furnishing administrative offices and workspaces for employees, along with a laboratory meeting STC's global standards and specifications all completed within a timeframe not exceeding 25 days.

IOT

تم التعاون مع شركة iot squared ، وهي إحدى الشركات التابعــة لشركــة STC ومقرهــا الرئيســي فــي الريــاض وذلك في مجمع Lysen Valley. تضمنت الأعمال تشطيب وتأثيث مكاتـب إداريـــة ومساحـــة عمـــل للموظفيـــن بالإضافــة إلى معمـل وفقـاً لمواصفـات ومعاييـر STC العالميــة ، وذلك في مـدة لا تتجـاوز 25 يومًا.









إتحاد الخليج الاهلية للتأمين التعاوني
GULF UNION AL AHLIA COOPERATIVE INSURANCE

Gulf Union Al Ahlia Cooperative insurance

All office furniture works were executed at the main headquarters of Al-Ahli Insurance Company in Riyadh as well as at its main headquarters in Dammam after renovation.

اتحاد الخليج الاهلية للتأمين التعاوني

تم تنفيذ جميع أعمال الأثاث المكتبي في المقر الرئيسي لشركـة التأميـن الأهليـة فـي الريـاض وأيضاً في المقر الرئيسـي لهـا في الدمـام بعـد التجديد.



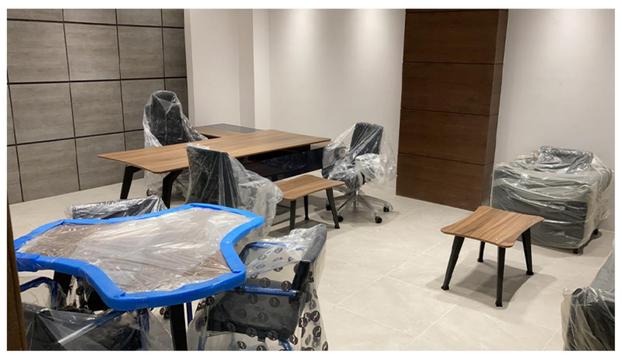


مجموعة الهناء التجارية
AL Hana Trading Group

Al Hana Commercial Group

The furniture works were executed at the headquarters located on Abu Bakr Al Siddiq Road consisting of two floors in accordance with the measurements and models that align with the identity provided by the company.

مجموعة الهنا التجارية

تم تنفيذ أعمال الأثاث في المقر الرئيسي الواقع في طريق أبو بكر الصديق، حيث يتألف من طابقين وذلك وفقاً للقياسات والنماذج التي تتماشى مع الهوية المقدمة من الشركة.

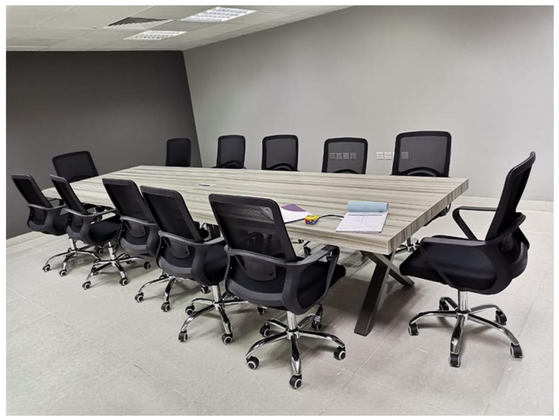

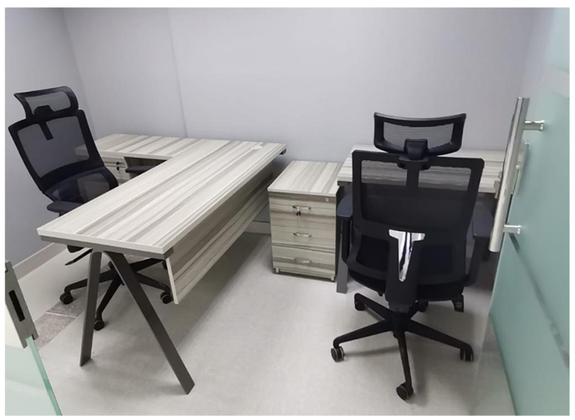
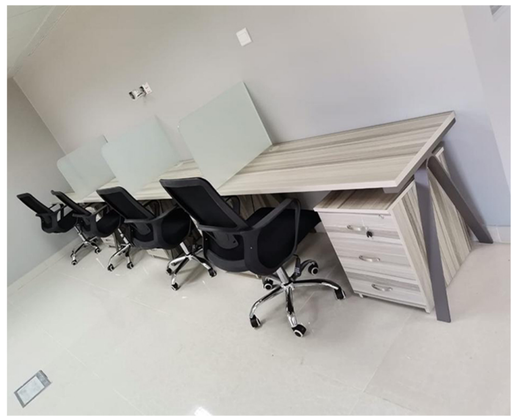

الخريّف لتقنية المياه والطاقة
Alkhorayef Water & Power Technologies

Al Hana Commercial Group

The main headquarters of Al-Kharif Company on King Abdulaziz Road has been furnished and we continue to expand with them across all departments. This reflects their confidence in our products and our commitment to meeting specified deadlines for project execution.

شركة الخريف لتقنية المياه

تم تأثيث المقر الرئيسي لشركة الخريف على طريق الملـك عبد العزيز، ونحن ملتزمون بالتعاون معهم في التوسعات اللاحقة في جميـع الأقسـام، مما يعكـس ثقتهـم في منتجاتنا والالتزام بالمواعيد المحددة لتنفيذ الأعمال.






Tanmiah Food Company

Due to the increase in the number of employees at the Food development Group and the Kingdom's vision to boost production and meet market demands the company expanded its workforce and provided a second office space.Our selection to furnish this new office allowed us to meet their needs within just 15 days.

مجموعة التنمية الغذائية

نظرًا لزيادة عدد العاملين في مجموعة التنمية الغذائية ورؤية المملكة في زيادة الإنتاج وتلبية احتياجات السوق قامت الشركة بزيادة عـدد موظفيهـا وتوفيـر مقـر ثانٍ لهم. واختيارنا لتأثيث هذا المقر الجديد، وتمكنا من تلبية احتياجاتهم في غضون 15 يوماً فقط.

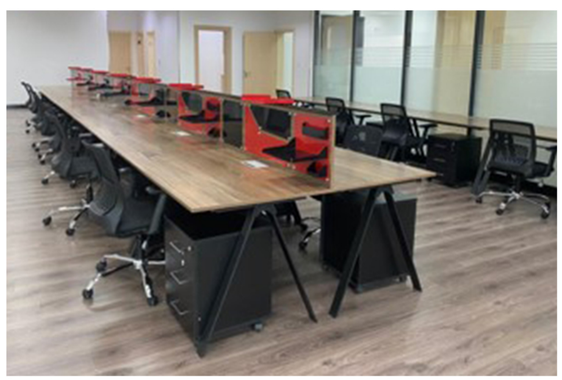
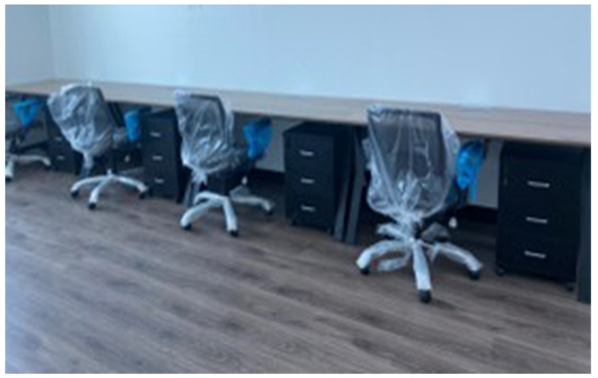
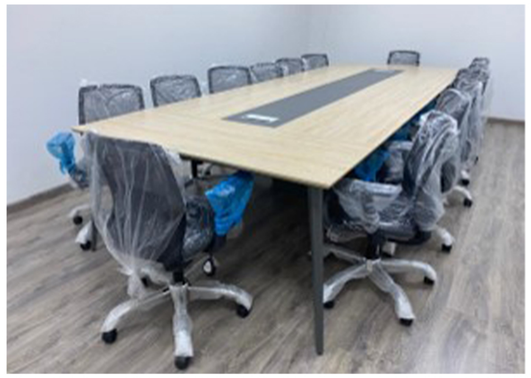
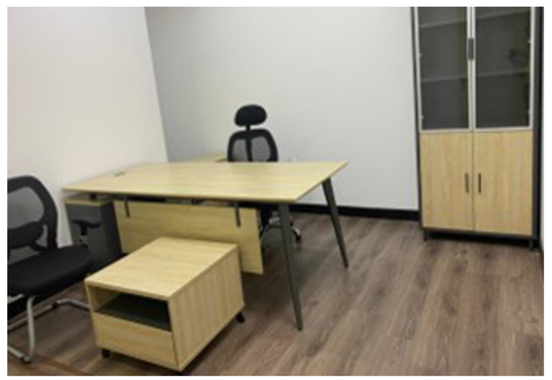

شركة عناية للاستقدام
Enaya Recruitment Co.

شركة عناية للاستقدام

بعد تأثيث مكتب خاص بالشركة فـي بدايــة أعمالهـم تمت التوسعـة بفضـل جهودهـم في إنشـــاء شركـــة عناية للاستقدام. لقـد كـــان لنا الشرف بتأثيـث المقـر الرئيسي لها في الرياض وتجهيزه لاستيعاب الموظفين بالإضافة إلى تصميم الواجهة العامة للشركة بطريقـة عصريـــة.

Enaya Recruitment Company

After furnishing the company's private office at the beginning of their operations, their efforts led to expansion, resulting in the establishment of "Anaya Recruitment Company." We had the honor of furnishing its headquarters in Riyadh and preparing it to accommodate employees as well as designing the company's public facade in a modern manner.

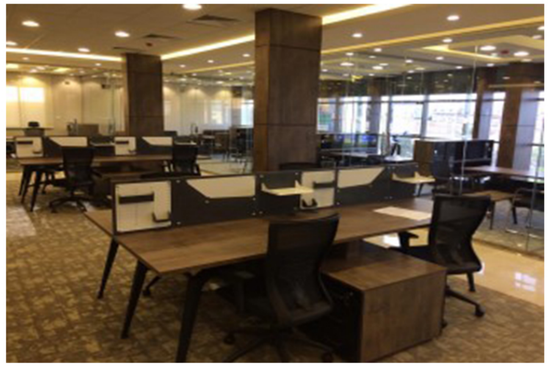

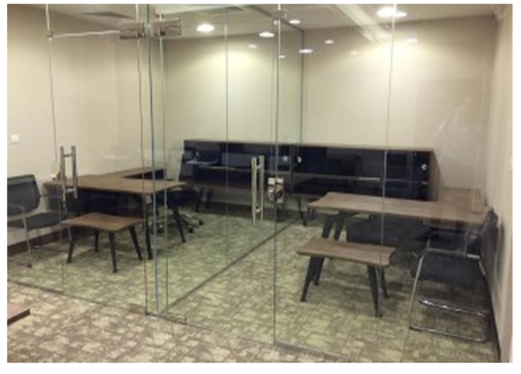
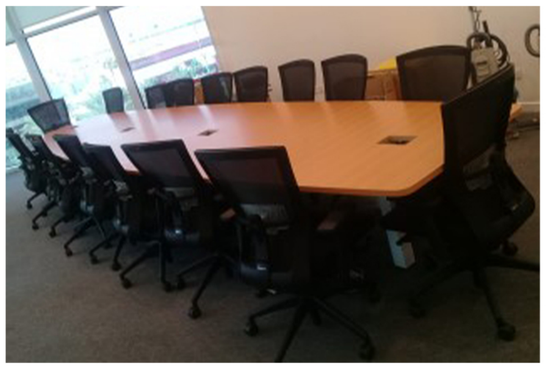

شركة رواد الاسناد

تم تأثيث أحد مقار وزارة البلديـة والشـــؤون القرويـة بالتعاون مع شركة "رواد الإسناد" في غضون 20 يوماً فقط، وذلك وفقاً للطلب الذي تم تقديمه. كنا على قـدر المسؤولية وقمنا بتنفيذ المشروع وتوريد الأثاث وفقاً للاتفاق المبرم معهم.

Pioneers Outsourcing Company

One of the offices of the Ministry of Municipal and Rural Affairs was furnished in collaboration with "Rowad Al-Isnad" company within just 20 days according to the provided request. We were committed to our responsibility and executed the project, supplying the furniture as per our agreement with them.

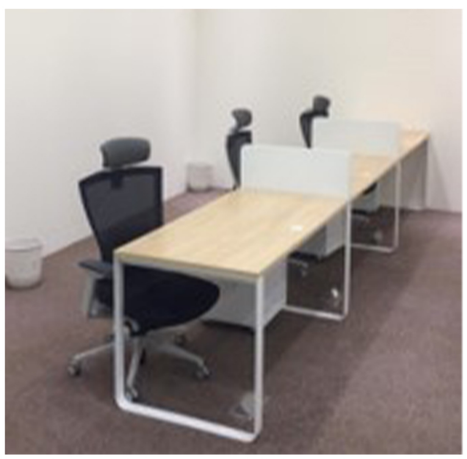

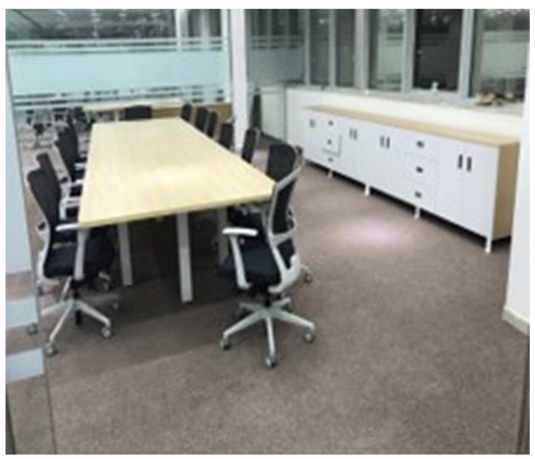
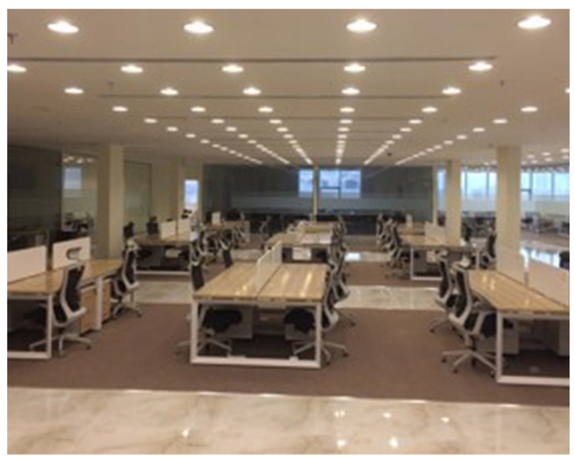

شركة كيا الجبر

تم تأثيث مقرات شركة كيا الجبر، بما في ذلك الكاونترات والمكاتـب وأماكـــن استقبـــال العمـلاء، في فروعهـــا (المغرزات ، البديعة ، الملز ، القيروان ، خريص، الربيع)
تم تنفيذ جميع الأعمال على أعلى مستوى من الجودة.

Kia Aljabr Company

The offices of Al Jabr Kia were furnished with counters desks and customer reception areas across their branches (Al Mughrizat, Al Badeea Al Malaz, Al Qirawan, Khurais, Al Rabie).
All works were executed to the highest standards.


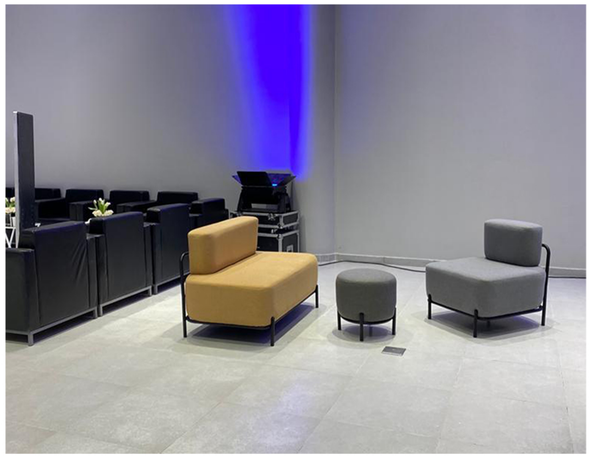
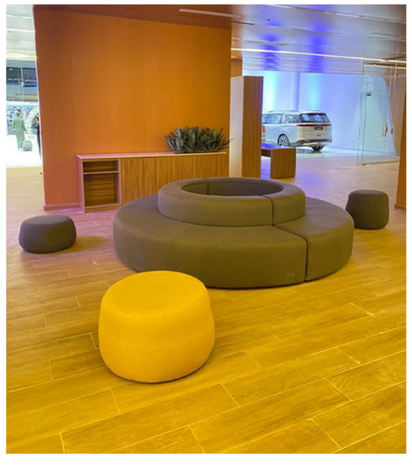
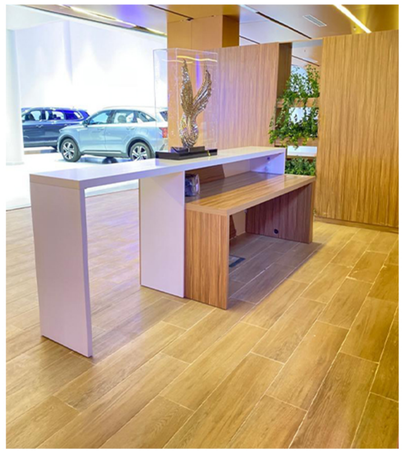

شركة مال الإعلامية الدولية

Maaal Company

The furniture works for Mawal Media Company were executed including offices, workstations meeting tables, wall decorations and filing units The execution and delivery were carried out according to the agreed-upon terms and within the specified deadlines.

شركة مال الاعلاميه

تم تنفيذ أعمـال الأثـاث لشركـة مـال الإعلاميـة بما في ذلك المكاتب ووحـدات العمـل وطـاولات الاجتماعات والديكورات الجدارية ووحدات الأرشفـة تم تنفيذ وتوريد الأعمال وفقًا للاتفاق وفى المواعيد المحددة.


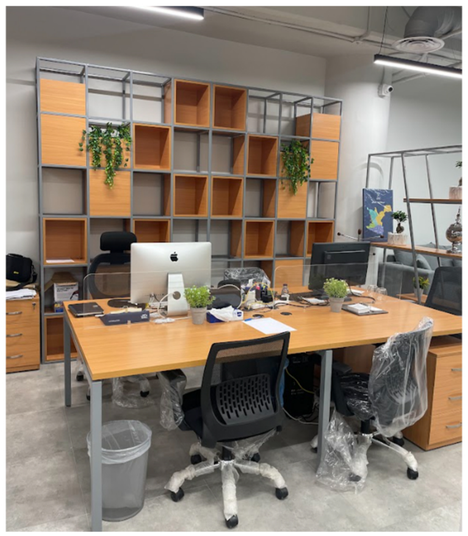




روشن
بنك الإمارات دبي الوطني
Emirates NBD
مال
شركة مال الإعلامية الدولية
الجمعية السعودية للمراجعين الداخليين
The Saudi Institute of Internal Auditors
KIA
الجبر
ALJABR
Pioneers
OUTSOURCING
رواد الإسناد
بن دايل للاستثمار
Bin Dayel Investment
DAR
AL ARKAN
دار الأركان
AL DREES
KPMG
almajal alarabi
المجال العربي
HOLDING COMPANY
تمكين
للموارد البشرية
Tamkeen Human Resource.co
يلو
YELO
OPTIMAL
TECHNOLOGY SOLUTIONS
حلول التقنية المثالية
Nestlé
PURE LIFE
جامعة الأمير سلطان
PRINCE SULTAN UNIVERSITY
شركة عناية للاستقدام
Enaya Recruitment Co.
GIZCO
شركة الغاز والتصنيع الأهلية
رافال
RAFAL
DMS
DIGITAL MOBILITY SOLUTIONS
شركة حلول التنقل الرقمي للأسطول
شركة الوان للدهانات
Colors Co. for Paints
أجيالنا
شركة أجيالنا التعليمية
Ajialuna Educational Co.
مصاعد الخليج
GULF
Elevators
نعمل لراحتكم
BIAC
سيدكو
SIDCO
iot
الوفاق لتأجير السيارات
ALWEFAQ RENT A CAR
علم
Elm
المنهل
Al Manhal
التنمية
TANMIAH
وزارة العدل
flynas
طيران ناس
وزارة الزراعة
Ministry of Agriculture
المملكة العربية السعودية
خبراء التربية
Education Experts
وزارة الدفاع
MINISTRY OF DEFENSE
RED SEA
شركة مصنع البلاستيك السعودي
Saudi Plastic Factory Co.
الهيئة الملكية لمحافظة العلا
Royal Commission for AlUla
GACA
الهيئة العامة للطيران المدني
General Authority of Civil Aviation
الخريّف لتقنية المياه والطاقة
Alkhorayef Water & Power Technologies
wamy
الندوة العالمية للشباب الإسلامي
World Assembly of Muslim Youth
البنك السعودي الفرنسي
Banque Saudi Fransi
مجموعة الهناء التجارية
AL Hana Trading Group
WOOD ART

CONTTACT US

تواصـل معنـا

WOOD ART

الرياض ، طريق الملك عبدالعزيز، حي المصيف

WOODARTOFC

رقم الهاتف : 0558933367

الإدارة : info@fnwood.com

المبيعات : sales@fnwood.com

SCAN HERE

